



R.T.I.

Ambiente & Servizi s.r.l.

CUSTODE ACQUIRENTE NAPOLI E PROVINCIA

Numero Verde 800 999 583

Tel. 081 188 64 394

POUZIA MUNICIPALE DI AFNANO

OGGETTO VERBALE DI SEQUESTRO AMMINISTRATIVO E D'AFFIDAMENTO IN CUSTODIA . Art. 213/5° CDS 193C2G5

- VERBALE DI FERMO AMMINISTRATIVO E D'AFFIDAMENTO IN CUSTODIA . Art. 214/1° CDS
VERBALE DI SEQUESTRO AMMINISTRATIVO E D'AFFIDAMENTO IN CUSTODIA . Art. 213/8° CDS
VERBALE DI SEQUESTRO PENALE

RECUPERO VEICOLO: RUBATO ABANDONATO INCENDIATO INCIDENTATO

In data 18/11/2014 alle ore 17:23 in localita' VIA PENNINO 22 Comune di AFNANO Provincia di NAPOLI noi sottoscritti Uff.//Agenti A.S. SERNA - PAPPALIA appartenenti

all'ufficio di cui sopra, avendo proceduto al provvedimento indicato in oggetto del veicolo tipo ANDREOLA PANDA targato DD0K11B telaio JM2BK14Y275V9195 per accertata violazione dell'art. 193C2 CDS contestata, con verbale n. 266293 a carico di nato a il residente a

via telefono di proprieta' di CRISTINA CAPICULO Luigi

nato a CASERTA il 2/9/94 residente a PANTO via NAPOLI 19 telefono considerato che:

- Il trasgressore è minore e non è stato possibile l'affidamento al genitori o a chi ne fa le veci e a persona maggiorenne appositamente delegata;
Il genitore del minore, il conducente o uno dei soggetti con questo solidalmente obbligati ha rifiutato di assumere la custodia del veicolo a proprie spese;
Il genitore del minore, il conducente o uno dei soggetti con questo solidalmente obbligati pur dichiarandosi disponibile ad assumere la custodia, rifiutava o non si adoperava a trasportare nell'immediatezza il veicolo secondo le indicazioni fornite dagli agenti accertatori;
La violazione è stata accertata in assenza del trasgressore;
Il fermo amministrativo è stato effettuato ai sensi dell'art.: 207cds; 202/2 quater cds; 46-bis legge 298/74; 46-ter legge 298/74;
non è stato possibile affidarlo in custodia all'interessato in quanto: palesemente affetto da infermità di mente; in stato di manifesta ubriachezza;
In stato di manifesta intossicazione da sostanze stupefacenti o psicotrope; sottoposto a misura di sicurezza detentiva o a misura di prevenzione;
con atto a parte il veicolo è stato sottoposto ad altro provvedimento di sequestro e/o fermo che prevede l'affidamento al custode acquirente;
circolava con il veicolo sottoposto a: sequestro amministrativo; fermo amministrativo.
Art. 116/15 e 17 C.d.s. Guida senza patente perché mai conseguita revocata;
altro

dato atto che SONO STATI APPOSTI GLI AVVISI DI SEQUESTRO/FERMO ED I SIGILLI N. EN. NON SONO STATI APPOSTI AVVISI/SIGILLI IN QUANTO

affidiamo il veicolo di cui sopra nelle condizioni generali indicate nell'allegata scheda di descrizione che costituisce parte integrante del presente verbale del custode acquirente convenzionato R.T.I. Ambiente & Servizi s.r.l. MC MC TO PANSERA

con deposito temporaneo in Comune di PANTO via/piazza S. ANTONIO 88170 ed, entro le successive 24 ore, nel deposito definitivo in Comune di TORRE DEL PANTO via/piazza EUROPA

Il documento di circolazione VIENE RITIRATO E CONSERVATO AGLI ATTI DELL'UFFICIO OVVERO IN CASO DI SEQUESTRO EX ARTT. 93/7-BIS O 132/5 CDS SARÀ TRASMESSO ALL'UFFICIO PROVINCIALE DELLA MOTORIZZAZIONE CIVILE DI NON VIENE RITIRATO IN QUANTO

in caso di sequestro ex artt. 93/7-bis o 132/5 Cds, le targhe: vengono ritirate dall'interessato nell'immediatezza; non vengono ritirate nell'immediatezza e in questo caso l'interessato è autorizzato sin da ora a ritirarle presso il custode.

AVVERTENZE

- Il proprietario o il trasgressore o uno dei soggetti indicati dall'art. 196 del Codice della Strada è invitato ad assumere (tranne per il fermo amministrativo di cui all'articolo 46-bis o 46-ter della Legge 298/74 per i quali il veicolo deve rimanere in custodia per tutta la durata del fermo, nonché per il sequestro amministrativo disposto, ai sensi dell'articolo 214/8° o l'affidamento in custodia ai sensi dell'art. 213/8° del Codice della Strada, finalizzati al trasferimento del veicolo in proprietà al soggetto a cui è consegnato senza oneri per l'erario), anche delegando altra persona maggiorenne, la custodia del veicolo, provvedendo contestualmente alla liquidazione delle somme dovute alla depositaria. I veicoli sottoposti a fermo ai sensi degli articoli 202-quater o 207 Codice della Strada saranno restituiti al pagamento della sanzione o della cauzione e, comunque, dopo 60 giorni.
Il presente verbale sarà trasmesso alla prefettura competente entro 10 giorni; la stessa, pubblicherà sul proprio sito istituzionale l'avvenuto deposito del veicolo. L'interessato viene avvisato che decorsi 5 giorni dalla pubblicazione, in caso di mancata assunzione di custodia (fatte salve le ipotesi di fermo e di sequestro amministrativo indicate nel precedente punto), il veicolo sarà trasferito in proprietà al custode acquirente convenzionato.
Si precisa che nelle sole ipotesi di assenza del trasgressore ovvero di sequestro o fermo nei confronti di minori, i termini sopra indicati decorrono dalla notifica del presente verbale al proprietario o a uno dei soggetti indicati nell'art. 196 Codice della Strada.
Si rappresenta che in caso di sequestro operato per la mancanza della copertura assicurativa, fermo restando l'obbligo di assumere la custodia entro i termini sopra indicati, l'interessato potrà ottenere la restituzione del veicolo esibendo prova del pagamento della sanzione per almeno sei mesi e corrispondendo le eventuali spese di prelievo, trasporto e custodia del veicolo sequestrato.
Fermo restando l'obbligo di assumere la custodia entro i termini sopra indicati, ovvero il presente provvedimento è ammesso ricorso, entro 60 (sessanta) giorni al Prefetto - Ufficio Territoriale del Governo di o in alternativa entro 30 (trenta) giorni al Giudice di Pace di

Il Custode [Signature]

Conducente/Proprietario

I Verbalizzanti [Signature]

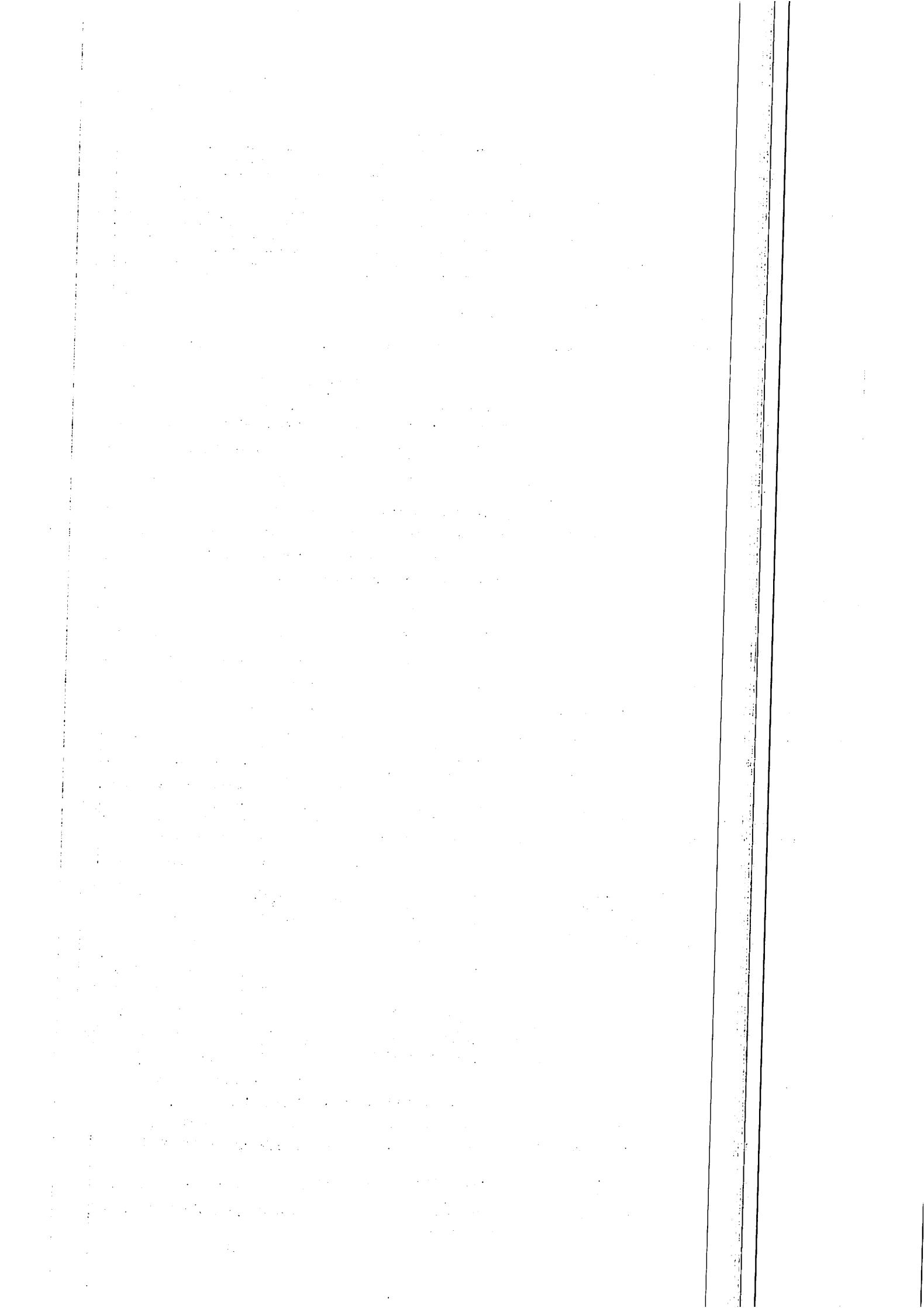

Allegato al verbale di fermo/sequestro del

18-11-2024

verbale di contestazione n.

266293

del

18-11-2024

CONDIZIONI GENERALI DEL VEICOLO - SCHEDA DI DESCRIZIONE DELLO STATO DEL VEICOLO

1	targa	N. 02	DD 016713		distrutta/mancante
3	veicolo storico/ collezionistico	si	no		
8	carrozzeria anteriore	idonea	lievemente danneggiata	molto danneggiata	distrutta/mancante
9	carrozzeria posteriore	idonea	lievemente danneggiata	molto danneggiata	distrutta/mancante
10	carrozzeria superiore	idonea	lievemente danneggiata	molto danneggiata	distrutta/mancante
11	carrozzeria laterale dx	idonea	lievemente danneggiata	molto danneggiata	distrutta/mancante
12	carrozzeria laterale sx	idonea	lievemente danneggiata	molto danneggiata	distrutta/mancante
13	veicolo bruciato				bruciato
14	motore	funzionante			distrutta/mancante non funzionante
15	chilometri percorsi	N. Non M			dato non disponibile
16	pneumatici	N. pneum.usurati nei limiti		N. pneum.usurati oltre i limiti	04
17	ruota di scorta	presente			distrutta/mancante
18	faro anteriore dx	presente			distrutta/mancante
19	faro anteriore sx	presente			distrutta/mancante
20	faro posteriore dx	presente			distrutta/mancante
21	faro posteriore sin.	presente			distrutta/mancante
22	batteria	presente			distrutta/mancante
23	selleria	condizioni normali d'uso	danneggiata	molto danneggiata	distrutta/mancante
24	carta circolazione certificato di circolazione	NON presente		non rilevabile dagli archivi elettronici	distrutta/mancante comunque
25	telaio	N. J173BK147271529195			dato non disponibile
26	origine	paese di immatricolazione	ITALIA		dato non disponibile
27	data prima immatricolazione				dato non disponibile
28	casa costruttrice	TA 204			dato non disponibile
29	modello	TA 204 3			dato non disponibile
30	specifica modello				dato non disponibile

NOTE: il veicolo risulta: CHIUSO APERTO

con chiavi di accesso: PRESENTI

NOTE: Auto in condizioni non ottimali, vana assicurazione e proprio di un autista la cui licenza è scaduta, oltre a questo, l'auto è un vecchio modello di un'auto.

In campo note potranno essere inserite, inoltre, tutte le informazioni ritenute utili ad una migliore descrizione/identificazione del veicolo (es: telonato, frigo, promiscuo, parti modificate non omologate, con beni sottoposti a sequestro, con carrello appendice, ecc.).

caso di ritiro, prenotare al numero Tel. 081 188 64 394

Il Custode

Conducente/Proprietario

I Verbalizzanti

[Signature]

[Signature]

