



R.T.I.

Ambiente & Servizi s.r.l.

CUSTODE ACQUIRENTE NAPOLI E PROVINCIA

Numero Verde
800 999 583

Tel. 081 188 64 394



- OGGETTO VERBALE DI SEQUESTRO AMMINISTRATIVO E D'AFFIDAMENTO IN CUSTODIA . Art. 213/5° CDS
 VERBALE DI FERMO AMMINISTRATIVO E D'AFFIDAMENTO IN CUSTODIA . Art. 214/1° CDS
 VERBALE DI SEQUESTRO AMMINISTRATIVO E D'AFFIDAMENTO IN CUSTODIA . Art. 213/8° CDS
 VERBALE DI SEQUESTRO PENALE

RECUPERO VEICOLO: RUBATO ABBANDONATO INCENDIATO INCIDENTATO

In data 01/04/24 alle ore 15³⁰ in località Via Fiume Comune di AFRAGOLA Provincia di NA noi sottoscritti Uff.ii/Agenti Lgt. Policia - Justin appartenenti

all'ufficio di cui sopra, avendo proceduto al provvedimento indicato in oggetto del veicolo tipo FIAT CROHA targato DS 700JP telaio _____ per accertata violazione dell'art. 193 CDS contestata, con verbale n. _____

a carico di Berilacoppe Orullo nato a Letime il 29/07/2002 residente a AFRAGOLA via Jalliano 66 telefono _____ di proprietà di VEFEARS s.r.l.

nato a _____ il _____ residente a Averville V. Antive Desucavallo telefono _____

considerato che:

- il trasgressore è minore e non è stato possibile l'affidamento ai genitori o a chi ne fa le veci e a persona maggiorenne appositamente delegata;
 il genitore del minore, il conducente o uno dei soggetti con questo solidalmente obbligati ha rifiutato di assumere la custodia del veicolo a proprie spese;
 il genitore del minore, il conducente o uno dei soggetti con questo solidalmente obbligati pur dichiarandosi disponibile ad assumere la custodia, rifiutava o non si adoperava a trasportare nell'immediatezza il veicolo secondo le indicazioni fornite dagli agenti accertatori;
 la violazione è stata accertata in assenza del trasgressore;
 il fermo amministrativo è stato effettuato ai sensi dell'art.: 207cds; 202/2 quater cds; 46-bis legge 298/74; 46-ter legge 298/74;
 non è stato possibile affidarlo in custodia all'interessato in quanto: palesemente affetto da infermità di mente; in stato di manifesta ubriachezza;
 in stato di manifesta intossicazione da sostanze stupefacenti o psicotrope; sottoposto a misura di sicurezza detentiva o a misura di prevenzione;
 con atto a parte il veicolo è stato sottoposto ad altro provvedimento di sequestro e/o fermo che prevede l'affidamento al custode acquirente;
 circolava con il veicolo sottoposto a: sequestro amministrativo; fermo amministrativo.
 Art. 116/15 e 17 C.d.s. Guida senza patente perché mai conseguita revocata;
 altro non ha un luogo chiuso al pubblico servizio

dato atto che SONO STATI APPOSTI GLI AVVISI DI SEQUESTRO/FERMO ED I SIGILLI N. _____ EN. _____ ;

NON SONO STATI APPOSTI AVVISI/SIGILLI IN QUANTO _____ ;

affidiamo il veicolo di cui sopra nelle condizioni generali indicate nell'allegata scheda di descrizione che costituisce parte integrante del presente verbale del custode

acquirente convenzionato R.T.I. Ambiente & Servizi s.r.l. Rullo

con deposito temporaneo in Comune di Casulita via/piazza SS. Converse ed, entro le

successive 24 ore, nel deposito definitivo in Comune di Torre del Greco via/piazza V. le Fiume

Il documento di circolazione VIENE RITIRATO E CONSERVATO AGLI ATTI DELL'UFFICIO OVVERO IN CASO DI SEQUESTRO EX ARTT. 93/7-BIS O 132/5 CDS SARÀ TRASMESSO ALL'UFFICIO PROVINCIALE DELLA MOTORIZZAZIONE CIVILE DI _____

NON VIENE RITIRATO IN QUANTO _____

In caso di sequestro ex artt. 93/7-bis o 132/5 Cds, le targhe: vengono ritirate dall'interessato nell'immediatezza;

non vengono ritirate nell'immediatezza e in questo caso l'interessato è autorizzato sin da ora a ritirarle presso il custode.

AVVERTENZE

- Il proprietario o il trasgressore o uno dei soggetti indicati dall'art. 186 del Codice della Strada è invitato ad assumere (tranne per il fermo amministrativo di cui all'articolo 46-bis o 46-ter della Legge 298/74 per i quali il veicolo deve rimanere in custodia per tutta la durata del fermo, nonché per il sequestro amministrativo disposto, ai sensi dell'articolo 214/8° o l'affidamento in custodia ai sensi dell'art. 213/8° del Codice della Strada, finalizzati al trasferimento del veicolo in proprietà al soggetto a cui è consegnato senza oneri per l'orario), anche delegando altra persona maggiorenne, la custodia del veicolo, provvedendo contestualmente alla liquidazione delle somme dovute alla depositaria. I veicoli sottoposti a fermo ai sensi degli articoli 202-quater o 207 Codice della Strada saranno restituiti al pagamento della sanzione o della cauzione e, comunque, dopo 60 giorni.
- Il presente verbale sarà trasmesso alla prefettura competente entro 10 giorni; la stessa, pubblicherà sul proprio sito istituzionale l'avvenuto deposito del veicolo. L'interessato viene avvisato che decorre 5 giorni dalla pubblicazione, in caso di mancata assunzione di custodia (fatte salve le ipotesi di fermo e di sequestro amministrativo indicate nel precedente punto), il veicolo sarà trasferito in proprietà al custode acquirente convenzionato.
- Si precisa che nelle sole ipotesi di assenza del trasgressore ovvero di sequestro o fermo nei confronti di minori, i termini sopra indicati decorrono dalla notifica del presente verbale al proprietario o a uno dei soggetti indicati nell'art. 186 Codice della Strada.
- Si rappresenta che in caso di sequestro operato per la mancanza della copertura assicurativa, fermo restando l'obbligo di assumere la custodia entro i termini sopra indicati, l'interessato potrà ottenere la restituzione del veicolo esibendo prova del pagamento della sanzione per almeno sei mesi e corrispondendo le eventuali spese di prelievo, trasporto e custodia del veicolo sequestrato.
- Fermo restando l'obbligo di assumere la custodia entro i termini sopra indicati, avverso il presente provvedimento è ammesso ricorso, entro 60 (sessanta) giorni al Prefetto - Ufficio Territoriale del Governo di o in alternativa entro 30 (trenta) giorni al _____ Giudice di Pace di _____

Il Custode

Conducente/Proprietario

I Verbalizzanti

[Signature]

[Signature]

[Signature]
[Signature]

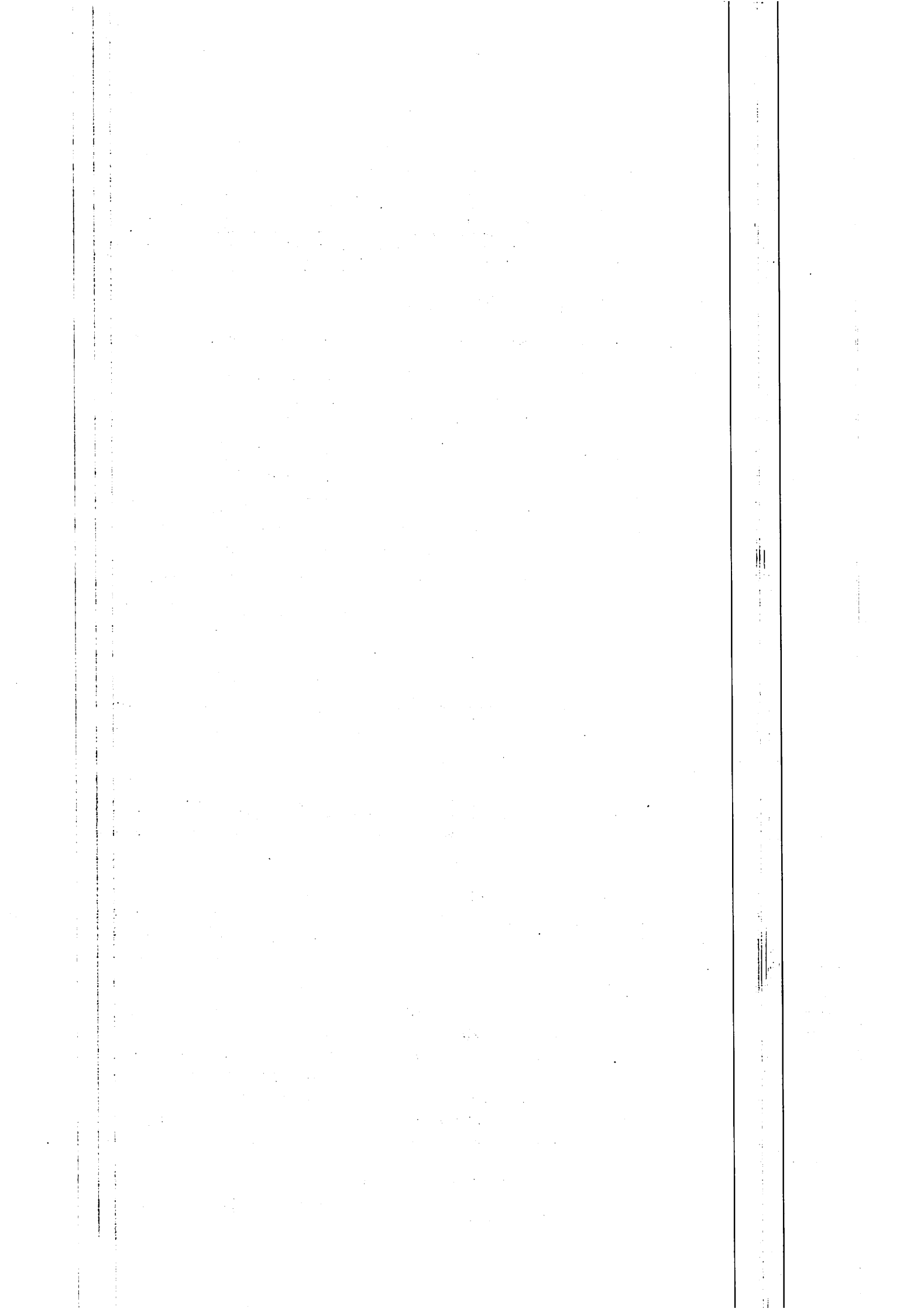

Allegato al verbale di fermo/sequestro del 01/04/2024

verbale di contestazione n. 165240/e/24 del _____

CONDIZIONI GENERALI DEL VEICOLO - SCHEDA DI DESCRIZIONE DELLO STATO DEL VEICOLO

1	targa	N. DS 700 JP			distrutta/mancante
3	veicolo storico/ collezionistico	si	no		
8	carrozzeria anteriore	idonea	lievemente danneggiata	molto danneggiata	distrutta/mancante
9	carrozzeria posteriore	idonea	lievemente danneggiata	molto danneggiata	distrutta/mancante
10	carrozzeria superiore	idonea	lievemente danneggiata	molto danneggiata	distrutta/mancante
11	carrozzeria laterale dx	idonea	lievemente danneggiata	molto danneggiata	distrutta/mancante
12	carrozzeria laterale sx	idonea	lievemente danneggiata	molto danneggiata	distrutta/mancante
13	veicolo bruciato				bruciato
14	motore	funzionante			distrutta/mancante non funzionante
15	chilometri percorsi	N.			dato non disponibile
16	pneumatici	N. pneum.usurati nei limiti		N. pneum.usurati oltre i limiti	
17	ruota di scorta	presente			distrutta/mancante
18	faro anteriore dx	presente			distrutta/mancante
19	faro anteriore sx	presente			distrutta/mancante
20	faro posteriore dx	presente			distrutta/mancante
21	faro posteriore sin.	presente			distrutta/mancante
22	batteria	presente			distrutta/mancante
23	selleria	condizioni normali d'uso	danneggiata	molto danneggiata	distrutta/mancante
24	carta circolazione certificato di circolazione	presente		non rilevabile dagli archivi elettronici	distrutta/mancante comunque
25	telaio	N.			dato non disponibile
26	origine	paese di immatricolazione			dato non disponibile
27	data prima immatricolazione				dato non disponibile
28	casa costruttrice	FIAT			dato non disponibile
29	modello	CROMA			dato non disponibile
30	specifica modello				dato non disponibile

NOTE: il veicolo risulta: CHIUSO APERTO con chiavi di accesso PRESENTI

NOTE: Il lato anteriore totalmente distrutto - Apertura di
autonubi de airbag - Nessun Conducente

Nel campo note potranno essere inserite, inoltre, tutte le informazioni ritenute utili ad una migliore descrizione/identificazione del veicolo (es: telonato, frigo, promiscuo, con parti modificate non omologate, con beni sottoposti a sequestro, con carrello appendice, ecc.).

In caso di ritiro, prenotare al numero Tel. 081 188 64 394

Il Custode [Signature] Conducente/Proprietario [Signature] I Verbalizzanti [Signature]
[Signature] [Signature] [Signature]

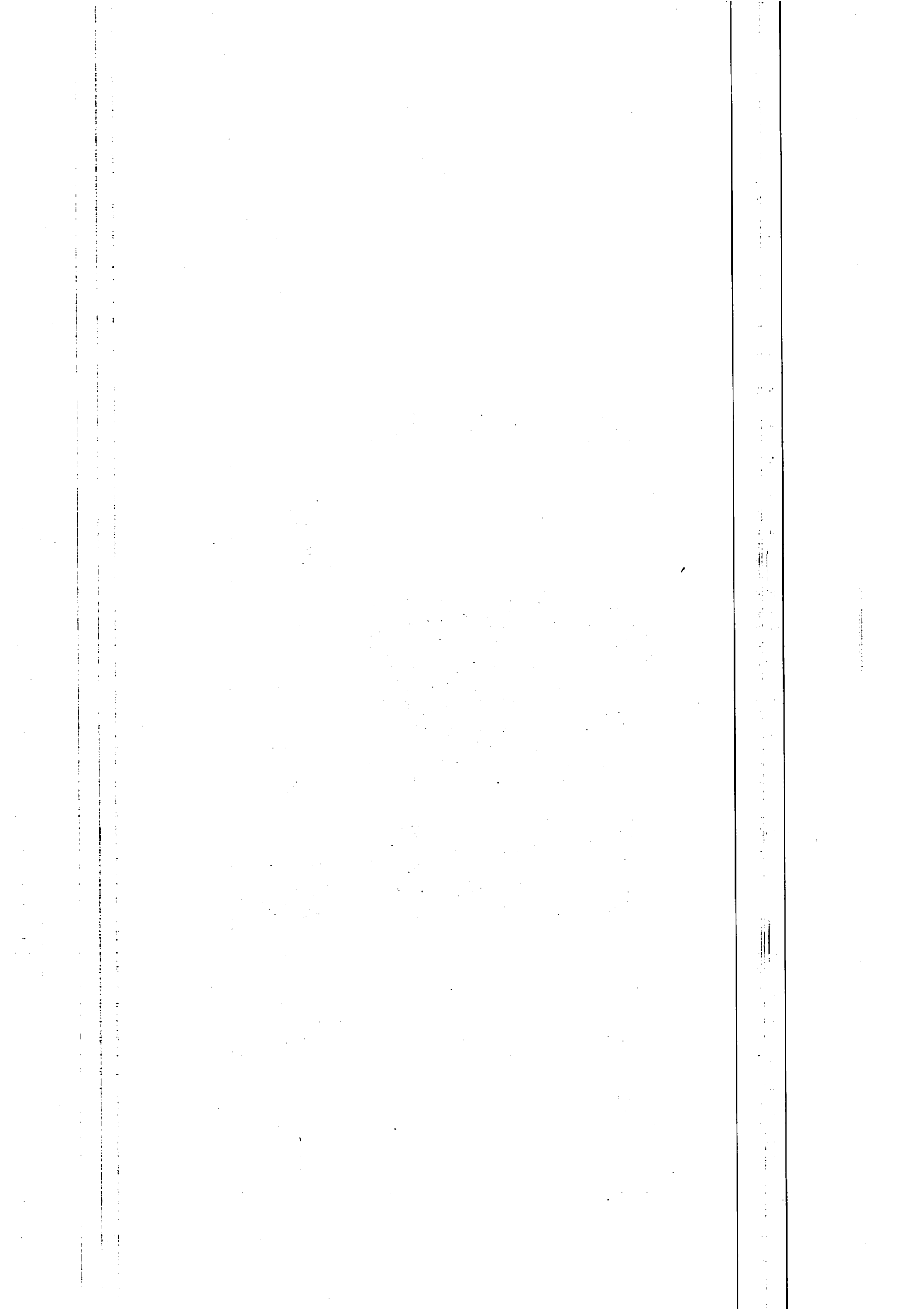



CITTA' DI AFRAGOLA

Corpo di Polizia Municipale

SERVIZIO VIABILITA'

Viale UNICEF (ex tribunale) tel. 0818602829

settorevigilanzaurbana@pec.comune.afragola.na.it

Prot. N. 165240/N/24 polizia.municipale@comune.afragola.na.it

VERBALE DI FERMO/SEQUESTRO AMMINISTRATIVO ED AFFIDAMENTO IN CUSTODIA

(ai sensi degli art. 214/213 del CDS. per accertata violazione dell'art. CDS)

L'Anno 2024 addì 3 del mese di Aprile alle ore 9⁰⁰ in Afragola alla Via Locoli P. 57, noi sottoscritti Isp. Felice, Pustino, A. L'Esposito appartenenti al Comando in intestazione, abbiamo proceduto al FERMO/SEQUESTRO AMMINISTRATIVO del veicolo Autovetture tipo FIAT CROMA TG. DS 700 JP telaio _____ di proprietà VBF CAR S r.l.s nato a _____ () il _____ residente a Altaville vicentine alla Via Seauconello 3 n° _____, identificato a mezzo _____ n° _____

ril.ta il _____ da _____

Condotto da Basilacopa Inuelle nato a LATINA () il 29/07/2002 residente a AFRAGOLA () alla Via Fellicino 66 n° _____, identificato a mezzo _____ n° _____

ril.ta il _____ da _____

Perché circolava con veicolo senza coperture antiruggine R.C.A. Juv Terni

IL veicolo viene affidato a: RTI Ambiente e servizi

Il custode si impegna a trasportare, depositare e custodire a proprie spese il veicolo in: _____

luogo non soggetto a pubblico passaggio, il cui stato di consistenza è il seguente: _____

Si da atto che il custode si impegna ad adottare tutti gli accorgimenti necessari affinché sia impedito a chiunque l'utilizzo o lo spostamento del veicolo, facendo, altresì, tutto il possibile per evitare il danneggiamento o il deterioramento dello stesso.

Al riguardo il custode si impegna ad asportare le chiavi del veicolo e a custodirle in luogo sicuro. Il custode consente che gli organi di polizia possano verificare in qualsiasi momento lo ritengono opportuno anche accedendo alla sua proprietà privata, l'osservanza degli obblighi di custodia di cui agli art. 344 e 335 del C.P. Il custode è altresì reso edotto delle conseguenze penali per chiunque disperde, distrugge, sottrae o utilizza senza autorizzazione le cose che gli sono state affidate in custodia.

Le spese sostenute per la custodia ed altre operazioni pertinenti alla stessa sono a completo ed esclusivo carico del custode che sottoscrive il presente atto.

L'ufficio di Polizia procedente è ritenuto estraneo ad ogni rapporto con l'eventuale incarico al recupero del veicolo.

All'atto del fermo/sequestro si è proceduto al ritiro della carta di circolazione certificato di idoneità tecnica del veicolo che verrà restituita, unitamente al veicolo, all'avente diritto alla scadenza del fermo/sequestro dopo _____ giorni _____

Fatto, letto, confermato e sottoscritto nel luogo di cui sopra alle ore _____

Il conducente _____ Il proprietario _____ Il custode _____ I verbalizzanti Isp. Felice, Pustino, A. L'Esposito

